

Comparaison photos prises en 1991 par la Société de l'Histoire de Tournai  
à celles de Marie-France ALTRUY... 20 ans plus tard... (27/09/2011)

Maulde  
Chapelles, Calvaires, Niches

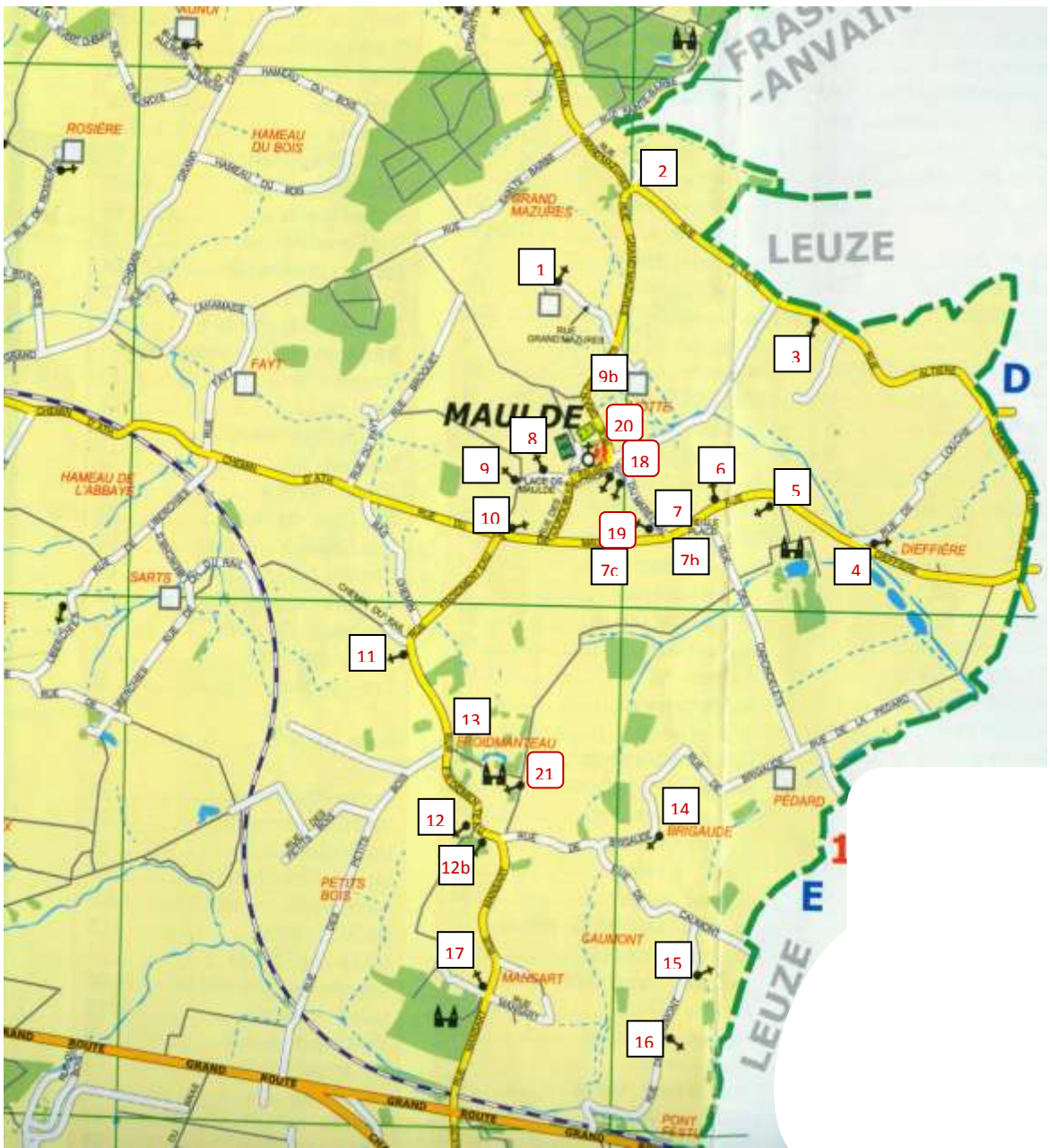

N°1 - Chapelle dédiée à la Vierge Notre Dame de Lorette

Rue Grand'Masures – Ferme de Rassoncamps

Année 1991



Année 2011 (ALTRUY M-F)



N° 2 - Calvaire en pierre appelé « Calvaire du Grand'Masure ».

Rue d'Altière (près de la pharmacie)

Année 1991



Année 2011 (ALTRUY M-F)



N° 3 - Chapelle dédiée à Notre Dame de Lourdes.

Rue d'Altère (près d'une ancienne ferme)

Année 1991



Année 2011 (ALTRUY M-F)



N° 4 - Chapelle des Anges gardiens.

Rue de la Louche

Année 1991



Année 2011 (ALTRUY M-F)



N° 5 - Chapelle des piliers du château.

Rue de la Dieffière n°13 (à l'entrée du château d'Abaumont)

Année 1991



Année 2011 (ALTRUY M-F)



N° 6 - Grande Chapelle dédiée au Sacré Cœur

Rue de la Dieffière n°14 (près d'une ferme)

Année 1991



Année 2011 (ALTRUY M-F)



N°7 - Grande Chapelle appelée Calvaire du Carlier

Rue du Val de Maulde (anciennement au carrefour rue de la Fontaine & rue du Maréchal)

Année 1991



Année 2011 (ALTRUY M-F)

Inscription : "Construite par J.B. Waillez en 1811 Détruite en 1918 par fait de guerre, Emile Parfait-Picart l'a rétablie en 1920"



N° 7b - Niche votive à Ste Thérèse.

Rue de la Fontaine

Année 1991

Année 2011 (ALTRUY M-F)



N° 7c - Niche votive à la Sainte Vierge.

Rue de la Fontaine

Année 1991



Année 2011 (ALTRUY M-F)



N°8 - Niche votive au Petit Jésus de Prague.

Place de Maulde (ancienne fermette de Jean Gallez)

Année 1991

**Petit Jésus de Prague**  
Jésus Enfant couronné, richement vêtu  
d'un ample manteau, tenant le globe terrestre  
de la main gauche et bénissant de la main droite,  
se tenant debout sur un socle.



Année 2011 (ALTRUY M-F)



N° -9 - Chapelle moderne sur socle en brique dédiée à Notre Dame

Place de Maulde (au bout de la rue)

Année 1991



Année 2011 (ALTRUY M-F)



N° 9b - Petite Chapelle votive

Rue Grand Masure

Année 1991



Année 2011 (ALTRUY M-F)



N° 10 - Chapelle dédiée à Notre Dame de Lourdes.

Rue de la Fontaine

*Voir aussi Marie-Pontoise 1990*

Année 1991

Année 2011 (ALTRUY M-F)



N° 11 - Chapelle vide

Rue Froidmanteau

Année 1991

Année 2011 (ALTRUY M-F)





N° 12 - Chapelle dont on a retiré les statues en 1991 mais une statue présente en 2011

Rue de Mansart

Année 1991



Année 2011 (ALTRUY M-F)



N° 12B - Jolie niche votive

Rue de Mansart

Année 1991



Année 2011 (ALTRUY M-F)

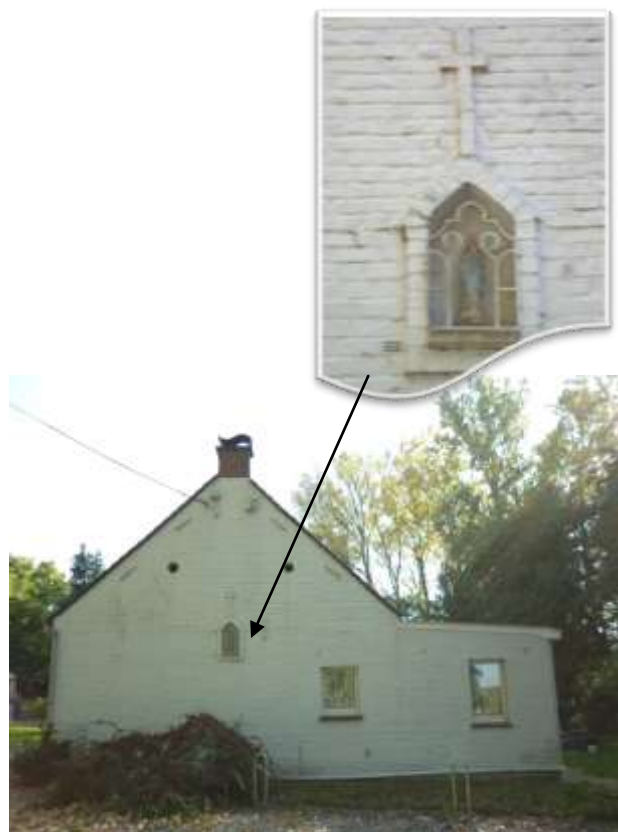

N° 13 - Petite niche sur un pilier à l'entrée du parc du Château de Froidmanteau

Année 1991

Année 2011 (ALTRUY M-F)



N° 14 - Chapelle Notre Dame de Lourdes

Rue Brigaude

Année 1991

Année 2011 (ALTRUY M-F)



N° 15 - Chapelle St Antoine ermite

Rue Caumont

Année 1991



Année 2011 (ALTRUY M-F)

Inscription : "Erigée par la famille de Boudaillez en l'honneur de St Antoine 1886"



N° 16 - Chapelle

Rue Caumont

Année 1991



Année 2011 (ALTRUY M-F)



N° 16b - Niche

Rue Caumont

Année 1991

Année 2011 (ALTRUY M-F)



N° 17 - Chapelle Saint Joseph

Rue de Mansart

Année 1991

Année 2011 (ALTRUY M-F)



**Autres chapelles existantes à Maulde mais non photographiées en 1991  
mais photographiées en 2011 par M-F ALTRUY (N° 18 à 21)**

**N° 18 - Chapelle dédiée à Sainte Rita**

Au croisement de la rue Maréchal et la rue de l'Église St Thomas



**N° 19 - Chapelle dédiée à Sainte Thérèse**

rue de l'Église St Thomas n°

Photo ancienne ??



N° 20 - Niche dédiée à l'Immaculée conception

Rue Grand'Masure (Niche non reprise sur le plan de Maulde)



N° 21 - Chapelle dédiée à ?

Dans un sentier- : Derrière le château de Froidmanteau -  
Chapelle vide et très détériorée par la chute d'un arbre

